MIEJSCOWY PLAN ZAGOSPODAROWANIA PRZESTRZENNEGO DLA CZĘŚCI OBRĘBU MAKOWICE

PROGNOZA ODDZIAŁYWANIA NA ŚRODOWISKO - ZAŁĄCZNIK GRAFICZNY

SKALA 1:2000

0 20 40 60 80 100 120 140 160 180 200 m

Układ współrzędnych 2000 STREFA VI - EPSG:2177
Licencja nr GG-III.6642.660.2019.JB_1607_P
wydana przez Starostwo Powiatowe w Nysie

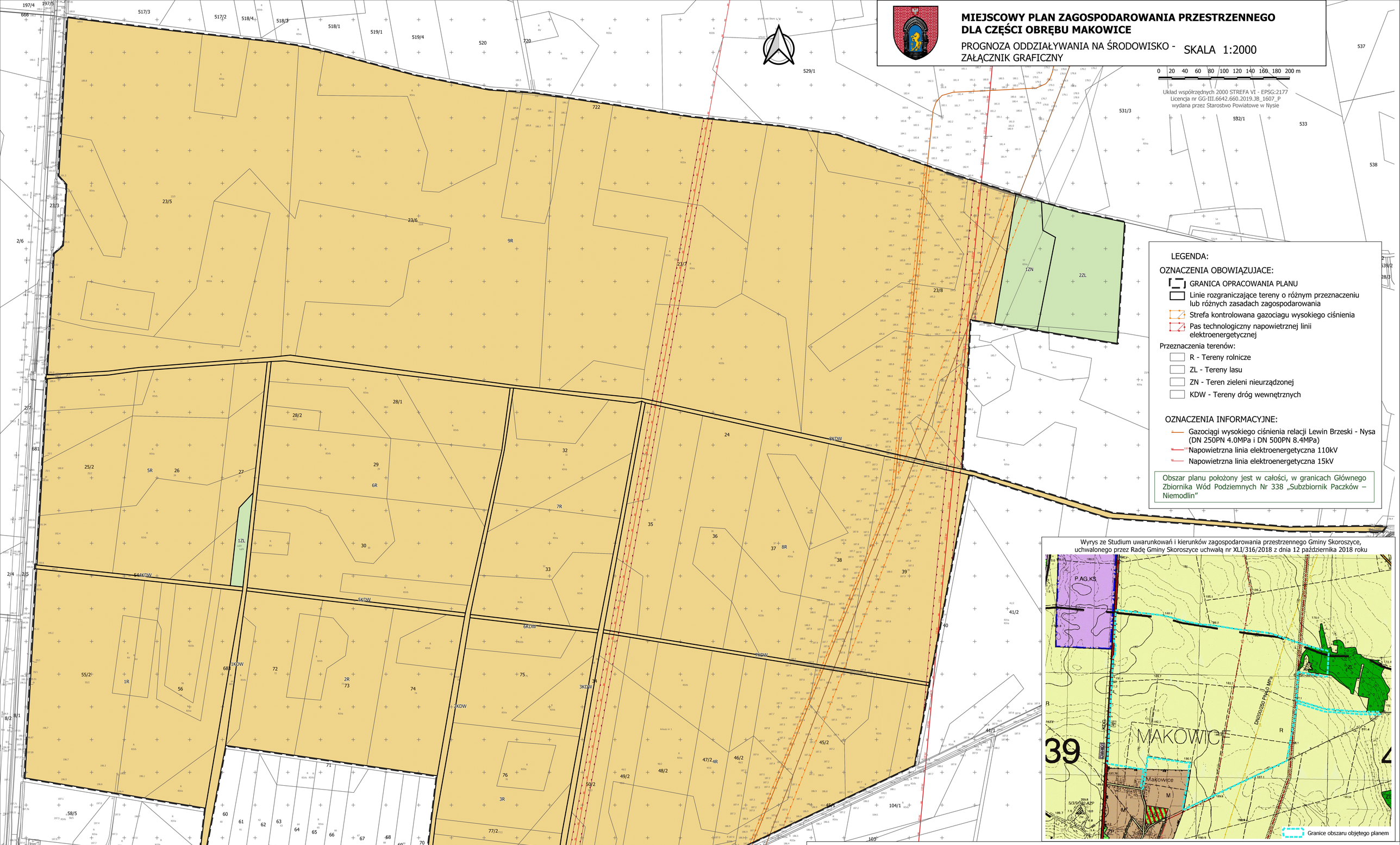

LEGENDA:

OZNACZENIA OBOWIĄZUJACE:

- GRANICA OPRACOWANIA PLANU
- Linie rozgraniczające tereny o różnym przeznaczeniu lub różnych zasadach zagospodarowania
- Strefa kontrolowana gazociagu wysokiego ciśnienia
- Pas technologiczny napowietrznej linii elektroenergetycznej

Przeznaczenia terenów:

- R - Tereny rolnicze
- ZL - Tereny lasu
- ZN - Teren zieleni nieurządzonej
- KDW - Tereny dróg wewnętrznych

OZNACZENIA INFORMACYJNE:

- Gazociągi wysokiego ciśnienia relacji Lewin Brzeski - Nysa (DN 250PN 4.0MPa i DN 500PN 8.4MPa)
- Napowietrzna linia elektroenergetyczna 110kV
- Napowietrzna linia elektroenergetyczna 15kV

Obszar planu położony jest w całości, w granicach Głównego Zbiornika Wód Podziemnych Nr 338 „Subzbiornik Paczków – Niemodlin"

Wyrys ze Studium uwarunkowań i kierunków zagospodarowania przestrzennego Gminy Skoroszyce, uchwalonego przez Radę Gminy Skoroszyce uchwałą nr XLI/316/2018 z dnia 12 października 2018 roku

Granice obszaru objętego planem

Legenda Studium:

OZNACZENIA OGÓLNE

- GRANICA POWIATU
- GRANICA GMINY, TOŻSAMA Z GRANICĄ OBEJMUJĄCĄ OBSZAR OPRACOWANIA
- GRANICA OBRĘBU
- LINIE ROZGRANICZAJĄCE TERENY O RÓŻNYM PRZEZNACZENIU LUB RÓŻNYCH ZASADACH ZAGOSPODAROWANIA

STRUKTURA FUNKCJONALNO-PRZESTRZENNA

- M TERENY ZABUDOWY MIESZKANIOWEJ
- U TERENY ZABUDOWY USŁUGOWEJ
- UA TEREN ZABUDOWY USŁUG ADMINISTRACJI
- UO TEREN ZABUDOWY USŁUG OŚWIATY
- UK TERENY ZABUDOWY USŁUG KULTU RELIGIJNEGO
- TERENY USŁUG SPORTU I REKREACJI
- P TERENY ZABUDOWY PRZEMYSŁOWEJ
- AG TERENY ZABUDOWY ZWIĄZANE Z AKTYWNOŚCIĄ GOSPODARCZĄ
- ZP TERENY ZIELENI PARKOWEJ
- ZL TERENY LASÓW
- ZC TERENY CMENTARZY
- ZD TERENY OGRODÓW DZIAŁKOWYCH
- ZN TERENY ZIELENI NIEURZĄDZONEJ
- KS TERENY OBSŁUGI KOMUNIKACJI
- KK TERENY OBSŁUGI KOLEI
- WS TERENY WÓD POWIERZCHNIOWYCH ŚRÓDLĄDOWYCH
- R TERENY UPRAW ROLNYCH
- TERENY OBSŁUGI PRODUKCJI W GOSPODARSTWACH ROLNYCH HODOWLANYCH I OGRODNICZYCH
- PG TEREN EKSPLOATACJI ZŁOŻA

SUROWCE MINERALNE

- GRANICA TERENU GÓRNICZEGO
- GRANICA UDOKUMENTOWANEGO ZŁOŻA KOPALINY, TOŻSAMA Z OBSZAREM GÓRNICZYM

OCHRONA PRZECIWPOWODZIOWA

- OBSZARY SZCZEGÓLNEGO ZAGROŻENIA POWODZIĄ - Q1%
- OBSZARY SZCZEGÓLNEGO ZAGROŻENIA POWODZIĄ - Q10%
- OBSZARY NARAŻONE NA ZALANIE - Q0.2%
- STREFA OCHRONY BEZPOŚREDNIEJ DLA UJĘCIA WODY PODZIEMNEJ

OCHRONA PRZYRODY I ŚRODOWISKA

- PASIEKI GŁÓWNYCH ZBIORNIKA WÓD PODZIEMNYCH (GZWP) NR 338
- SUBZBIORNIK PACZKÓW-NIEMODLIN
- PROJEKTOWANY OBSZAR CHRONIONEGO KRAJOBRAZU ROGOŹNICA - PRUDNIK
- PROJEKTOWANY OBSZAR CHRONIONEGO KRAJOBRAZU TOSZYCE-OZIMNA
- PROJEKTOWANY OBSZAR CHRONIONEGO KRAJOBRAZU OLSZANKA - NYSA
- KORYTARZE EKOLOGICZNE

OCHRONA DZIEDZICTWA KULTUROWEGO

- STREFA "A" ŚCISŁEJ OCHRONY KONSERWATORSKIEJ
- STREFA "K" OCHRONY KONSERWATORSKIEJ KRAJOBRAZU KULTUROWEGO
- STREFA "B" OCHRONY KONSERWATORSKIEJ
- STREFA "OW" OBSERWACJI ARCHEOLOGICZNEJ
- KRZYŻE PRZYDROŻNE
- STANOWISKA ARCHEOLOGICZNE, RÓWNOZNACZNE ZE STREFĄ "OW" OBSERWACJI ARCHEOLOGICZNEJ
- OBIEKTY ZABYTKOWE

- W TERENY INFRASTRUKTURY TECHNICZNEJ, WODOCIĄGI
- E TERENY INFRASTRUKTURY TECHNICZNEJ, ELEKTROENERGETYKA
- K TERENY INFRASTRUKTURY TECHNICZNEJ, KANALIZACJA
- C TERENY INFRASTRUKTURY TECHNICZNEJ, CIEPŁOWNICTWO
- EC TEREN INFRASTRUKTURY TECHNICZNEJ, ELEKTROCIEPŁOWNIA

KOMUNIKACJA I TRANSPORT

- LINIA KOLEJOWA
- DROGA KRAJOWA
- DROGA WOJEWÓDZKA
- DROGI POWIATOWE
- DROGI GMINNE
- ORIENTACYJNY PRZEBIEG TRASY ROWEROWEJ
- NUMERY DRÓG
- PROJEKTOWANE DROGI
- KDG DROGA KLASY G
- KDZ DROGA KLASY Z
- KDL DROGA KLASY L

INFRASTRUKTURA TECHNICZNA

- NAPOWIETRZNA LINIA ELEKTROENERGETYCZNA WYSOKIEGO NAPIĘCIA 220kV/400kV
- NAPOWIETRZNA LINIA ELEKTROENERGETYCZNA WYSOKIEGO NAPIĘCIA 110kV
- NAPOWIETRZNA LINIA ELEKTROENERGETYCZNA ŚREDNIEGO NAPIĘCIA
- GAZOCIĄG WYSOKIEGO CIŚNIENIA DN200/250 PN 4.0 MPa
- GAZOCIĄG WYSOKIEGO CIŚNIENIA DN80 PN 4.0 MPa
- STACJA REDUKCYJNO-POMIAROWA

GRANICE OBSZARÓW PRZESTRZENNYCH I POD LOKALIZACJĘ URZĄDZEŃ WYTWARZANIA ENERGII ELEKTRYCZNEJ Z ODNAWIALNYCH ŹRÓDEŁ ENERGII

- OBSZARY LOKALIZACJI ELEKTROWNI WIATROWYCH WRAZ ZE STREFAMI OCHRONNYMI
- GRANICE LOKALIZACJI ELEKTROWNI FOTOWOLTAICZNYCH WRAZ ZE STREFAMI OCHRONNYMI

- OZNACZENIA ZMIAN ELEMENTÓW PROJEKTU STUDIUM NR XLI/316/2018 RADY GMINY SKOROSZYCE Z DNIA 12 PAŹDZIERNIKA 2018 r.

A	ZN - tereny zieleni nieurządzonej, ZL- tereny lasów	Oddziaływanie terenu na środowisko i krajobraz oceniono pod względem: • intensywności przekształceń: jako małe lub zauważalne, • bezpośredniości oddziaływania: jako brak lub pośrednie, • okresu trwania oddziaływania: jako długoterminowe, • częstotliwości oddziaływania: jako brak lub stałe	Tereny zieleni nieurządzonej i lasów zapewniają korzystne oddziaływanie na sąsiednie tereny zurbanizowane i jednocześnie ograniczają skażenia środowiska. Ponadto, dzięki powierzchni biologicznie czynnej, należy spodziewać się stworzenia lokalnych enklaw dla drobnej fauny, która zamieszkuje obszar. Ponadto, wyznaczenie terenów zieleni będzie miało korzystny wpływ na stosunki wodne, retencje, zachowanie gleb i mikroklimat	**B**	R - tereny rolnicze; KDW - tereny drógj wewnętrzych	Oddziaływanie terenu na środowisko i krajobraz oceniono pod względem: • intensywności przekształceń: jako zauważalne, • bezpośredniości oddziaływania: jako bezpośrednie, • okresu trwania oddziaływania: jako długoterminowe, • częstotliwości oddziaływania: jako okresowe lub stałe	Tereny rolne i drogi wewnętrzne wykazują potencjalnie negatywny wpływ na elementy środowiska przyrodniczego. Istniejące i planowane zagospodarowanie będzie miało pewien wpływ na gleby oraz na powierzchnie ziemi, co wynika z chemizacji i technicyzacji rolnictwa oraz z ruchu na drogach. Częściowe utwardzenie fragmentu terenu na terenach KDW nieznacznie ograniczy infiltrację wód opadowych i roztopowych, tym samym zmniejszając zasilanie wód gruntowych. Nie spodziewamy się jednak w wyniku zainwestowania terenu wystąpienia obniżenia zwierciadła wód gruntowych. Zapisy MPZP redukują niekorzystny wpływ na środowisko do minimum